

| | | | | |
|---|---|------------------|----------------|----------------------|
|  PORTO DO ITAQUI <small>EMPRESA MARANHENSE DE ADMINISTRAÇÃO PORTUÁRIA - EMAP</small> | EMPRESA MARANHENSE DE ADMINISTRAÇÃO PORTUÁRIA EMAP GOVERNO DO ESTADO DO MARANHÃO | | | |
| | TÍTULO: MEMORIAL DESCRITIVO | | | |
| LOGO: | PROJETO: MEMORIAL DESCRITIVO DE ÁREA ARRENDADA PARA A EMPRESA PEDREIRAS TRANSPORTE DO MARANHÃO LTDA – ÁREA 01. | | | |
| Nº CONTRATADA: | Nº EMAP: MD-PI-048-00-0002-R00 | DATA: 06-2012 | REVISÃO: 00 | Nº FOLHA : 2 de 9 |

SUMÁRIO

| | |
|--|-----------|
| 01. CONSIDERAÇÕES INICIAIS..... | 03 |
| 02. DESCRIÇÃO GERAL..... | 03 |
| 03. EDIFICAÇÃO DA ÁREA ARRENDADA PARA A PEDREIRAS TRANSPORTE DO MARANHÃO..... | 03 |
| 3.1. REVESTIMENTOS GERAIS EXTERNOS DA EDIFICAÇÃO..... | 03 |
| 3.2. REVESTIMENTOS DA SALA PRINCIPAL..... | 05 |
| 3.3. REVESTIMENTOS DO BANHEIRO DA SALA PRINCIPAL..... | 07 |
| 04. ANEXOS..... | 09 |
| PLANTA BAIXA | |
| FACHADAS | |
| LOCAÇÃO DE PONTOS | |

| | | | | |
|---|---|------------------|----------------|----------------------|
|  PORTO DO ITAQUI <small>EMPRESA MARANHENSE DE ADMINISTRAÇÃO PORTUÁRIA - EMAP</small> | EMPRESA MARANHENSE DE ADMINISTRAÇÃO PORTUÁRIA EMAP GOVERNO DO ESTADO DO MARANHÃO | | | |
| | TÍTULO: MEMORIAL DESCRITIVO | | | |
| LOGO: | PROJETO: MEMORIAL DESCRITIVO DE ÁREA ARRENDADA PARA A EMPRESA PEDREIRAS TRANSPORTE DO MARANHÃO LTDA – ÁREA 01. | | | |
| Nº CONTRATADA: | Nº EMAP: MD-PI-048-00-0002-R00 | DATA: 06-2012 | REVISÃO: 00 | Nº FOLHA : 3 de 9 |

01 – CONSIDERAÇÕES INICIAIS

Este memorial tem por objetivo descrever e especificar de forma clara as instalações físicas da área 01 do prédio arrendado para a empresa Pedreiras Transporte do Maranhão Ltda.

Serão levados em consideração: a área dos ambientes de cada instalação, área total da edificação, tipos de estruturas, revestimentos de piso e parede, pontos hidráulicos e elétricos.

02 – DESCRIÇÃO GERAL

A área 01 do prédio em questão ocupa 85,17 m², contando com área externa.

03 – EDIFICAÇÃO DA PEDREIRAS TRANSPORTE DO MARANHÃO LTDA

3.1 – REVESTIMENTOS GERAIS EXTERNOS DA EDIFICAÇÃO

- Estrutura:** alvenaria de blocos cerâmicos;
- Parede:** pintura acrílica nas cores verde oliva, terracota e branca;
- Piso:** entrada da recepção – revestimento cerâmico de 40 x 40 cm na cor branca;
varanda - revestimento cerâmico de 30 x 40 cm na cor amarelo-queimado;
demais áreas – piso em placas de concreto armado;
- Cobertura:** fibrocimento do tipo calhetão;
- Esquadrias:** alumínio e vidro temperado;
- Portas:** vidro temperado de 10 mm com fechadura e puxadores em aço inox;
portão de ferro revestido na cor preta;
- Iluminação:** duas arandelas com gradil de ferro com pintura esmalte na cor preta;
- Guarda-corpo:** estrutura de madeira;

| | | | | |
|--|--|--------------------------|------------------------|------------------------------|
|  <p>PORTO DO ITAQUI EMPRESA MARANHENSE DE ADMINISTRAÇÃO PORTUÁRIA - EMAP</p> | <p align="center">EMPRESA MARANHENSE DE ADMINISTRAÇÃO PORTUÁRIA</p> <p align="center">EMAP</p> <p align="center">GOVERNO DO ESTADO DO MARANHÃO</p> | | | |
| <p>LOGO:</p> | <p>PROJETO: MEMORIAL DESCRITIVO DE ÁREA ARRENDADA PARA A EMPRESA PEDREIRAS TRANSPORTE DO MARANHÃO LTDA – ÁREA 01.</p> | | | |
| <p>Nº CONTRATADA:</p> | <p>Nº EMAP: MD-PI-048-00-0002-R00</p> | <p>DATA: 06-2012</p> | <p>REVISÃO: 00</p> | <p>Nº FOLHA : 4 de 9</p> |

Caixa d'água: uma caixa de 500 L;

 uma caixa de 1000 L.



| | | | | |
|--|--|--------------------------|------------------------|------------------------------|
|  <p>PORTO DO ITAQUI EMPRESA MARANHENSE DE ADMINISTRAÇÃO PORTUÁRIA - EMAP</p> | <p align="center">EMPRESA MARANHENSE DE ADMINISTRAÇÃO PORTUÁRIA EMAP GOVERNO DO ESTADO DO MARANHÃO</p> | | | |
| | <p>TÍTULO: MEMORIAL DESCRITIVO</p> | | | |
| <p>LOGO:</p> | <p>PROJETO: MEMORIAL DESCRITIVO DE ÁREA ARRENDADA PARA A EMPRESA PEDREIRAS TRANSPORTE DO MARANHÃO LTDA – ÁREA 01.</p> | | | |
| <p>Nº CONTRATADA:</p> | <p>Nº EMAP: MD-PI-048-00-0002-R00</p> | <p>DATA: 06-2012</p> | <p>REVISÃO: 00</p> | <p>Nº FOLHA : 5 de 9</p> |



3.2 – REVESTIMENTOS DA SALA PRINCIPAL

- Estrutura:** alvenaria de blocos cerâmicos;
divisória de vidro temperado jateado;
- Parede:** pintura acrílica na cor branca;
pintura acrílica na cor azul;
- Piso:** revestimento cerâmico de 41 x 41 cm na cor branca;
revestimento cerâmico de 7 x 7 cm na cor branca;
rodapé com revestimento cerâmico com as mesmas características do piso com altura de 6 cm;
- Esquadrias:** alumínio e vidro temperado;
- Forro:** gesso;
- Portas:** vidro temperado de 10 mm e alumínio com fechadura e puxadores em aço inox;
madeira revestida na cor amarela com fechadura e puxadores em aço inox;
- Pontos elétricos:** três interruptores simples de termoplástico na cor branca;
quatro tomadas simples de termoplástico na cor branca;

| | | | | | |
|--|--|-----------------------------|---------------------------|---------------------------------|--|
|  <p>PORTO DO ITAQUI EMPRESA MARANHENSE DE ADMINISTRAÇÃO PORTUÁRIA - EMAP</p> | <p align="center">EMPRESA MARANHENSE DE ADMINISTRAÇÃO PORTUÁRIA</p> <p align="center">EMAP</p> <p align="center">GOVERNO DO ESTADO DO MARANHÃO</p> | | | | |
| LOGO: | <p>TÍTULO:</p> <p align="center">MEMORIAL DESCRITIVO</p> | | | | |
| Nº CONTRATADA: | <p>Nº EMAP:</p> <p>MD-PI-048-00-0002-R00</p> | <p>DATA:</p> <p>06-2012</p> | <p>REVISÃO:</p> <p>00</p> | <p>Nº FOLHA :</p> <p>6 de 9</p> | |

duas tomadas trifásicas de termoplástico na cor branca;

duas tomada de piso para telefone/internet de material metálico na cor bronze;

um sensor de presença de material plástico na cor branca;

Iluminação: oito spots em material plástico;

uma luminária com plafon de vidro com dois soquetes;

um pendente em material metálico com um soquete.

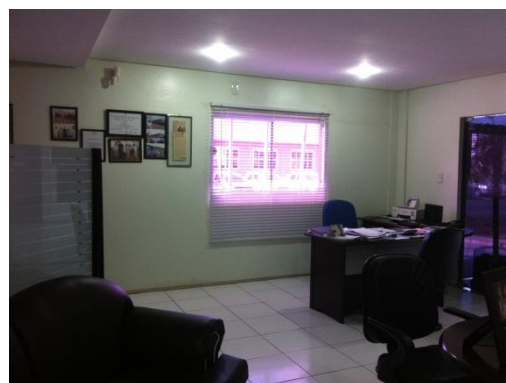
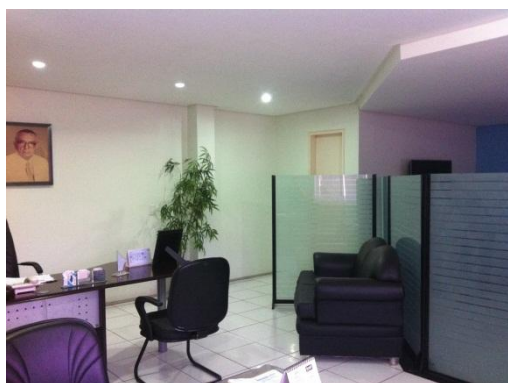

| | | | | |
|--|--|--------------------------|------------------------|------------------------------|
|  <p>PORTO DO ITAQUI EMPRESA MARANHENSE DE ADMINISTRAÇÃO PORTUÁRIA - EMAP</p> | <p align="center">EMPRESA MARANHENSE DE ADMINISTRAÇÃO PORTUÁRIA EMAP GOVERNO DO ESTADO DO MARANHÃO</p> | | | |
| | <p>TÍTULO: MEMORIAL DESCRITIVO</p> | | | |
| <p>LOGO:</p> | <p>PROJETO: MEMORIAL DESCRITIVO DE ÁREA ARRENDADA PARA A EMPRESA PEDREIRAS TRANSPORTE DO MARANHÃO LTDA – ÁREA 01.</p> | | | |
| <p>Nº CONTRATADA:</p> | <p>Nº EMAP: MD-PI-048-00-0002-R00</p> | <p>DATA: 06-2012</p> | <p>REVISÃO: 00</p> | <p>Nº FOLHA : 7 de 9</p> |



3.3 – REVESTIMENTOS DO BANHEIRO DA SALA PRINCIPAL

Estrutura: alvenaria de blocos cerâmicos;

divisória de vidro temperado;

Parede: revestimento cerâmico de 30 x 30 cm na cor branca;

Piso: revestimento cerâmico de 41 x 41 cm na cor branca;

Esquadrias: alumínio e vidro temperado;

Forro: gesso;

Portas: madeira revestida na cor amarela com fechadura e puxadores em aço inox;

Pontos elétricos: um interruptor de três seções de termoplástico na cor branca;

Iluminação: uma luminária de material metálico com plafon de vidro com dois soquetes;

Ponto hidráulico: um ponto para chuveiro;

um ponto para lavatório;

um ponto para sanitário;

um ralo;

Louças: lavatório na cor verde;

bacia na cor verde.

| | | | | |
|---|--|-------------------------------------|-----------------------------------|---|
| <div><div>PORTO DO ITAQUI</div><div>EMPRESA MARANHENSE DE ADMINISTRAÇÃO PORTUÁRIA - EMAP</div></div> | <div>EMPRESA MARANHENSE DE ADMINISTRAÇÃO PORTUÁRIA</div> <div>EMAP</div> <div>GOVERNO DO ESTADO DO MARANHÃO</div> | | | |
| | <div>TÍTULO:</div> <div>MEMORIAL DESCRITIVO</div> | | | |
| <div>LOGO:</div> | <div>PROJETO:</div> <div>MEMORIAL DESCRITIVO DE ÁREA ARRENDADA PARA A EMPRESA PEDREIRAS TRANSPORTE DO MARANHÃO LTDA – ÁREA 01.</div> | | | |
| <div>Nº CONTRATADA:</div> | <div>Nº EMAP:</div> <div>MD-PI-048-00-0002-R00</div> | <div>DATA:</div> <div>06-2012</div> | <div>REVISÃO:</div> <div>00</div> | <div>Nº FOLHA :</div> <div>8 de 9</div> |



| | | | | |
|--|--|-----------------------------|---------------------------|---------------------------------|
|  <p>PORTO DO ITAQUI</p> <p><small>EMPRESA MARANHENSE DE ADMINISTRAÇÃO PORTUÁRIA - EMAP</small></p> | <p align="center">EMPRESA MARANHENSE DE ADMINISTRAÇÃO PORTUÁRIA</p> <p align="center">E M A P</p> <p align="center">GOVERNO DO ESTADO DO MARANHÃO</p> | | | |
| <p>LOGO:</p> | <p>TÍTULO:</p> <p align="center">MEMORIAL DESCRITIVO</p> | | | |
| <p>Nº CONTRATADA:</p> | <p>Nº EMAP:</p> <p>MD-PI-048-00-0002-R00</p> | <p>DATA:</p> <p>06-2012</p> | <p>REVISÃO:</p> <p>00</p> | <p>Nº FOLHA :</p> <p>9 de 9</p> |

ANEXOS